

CURRICULUM VITAE

DATOS GENERALES

REGIMEN FISCAL: PERSONAS FISICAS CON ACTIVIDAD EMPRESARIAL Y PROFESIONAL
GARCIA BAUTISTA JULIO CESAR (GABAJ 750127 M49)
GARCIA BAUTISTA JOSE ALEJANDRO (GABA 770126 V42)

DOMICILIO FISCAL: GABRIEL TEPEPAN MZ. 1770 LT. 19
EMILIANO ZAPATA
IXTAPALUCA, EDO DE MÉXICO
C.P. 56550

TELEFONO: (55) 1314-5207 (TELEFONO/FAX)
(55) 3434-3377 (CELULAR)

E-MAIL: garciabautista@msn.com

ADMINISTRADOR: ING. JULIO CÉSAR GARCÍA BAUTISTA (CEDULA PROFESIONAL No. 3737360)

REFERENCIAS: 3E SPACIO ARQUITECTOS S. A. DE C. V. (56726311)
EPSILON INGENIERIA Y TECNOLOGIA S. A. DE C. V. (56726283)
ENANGE DE MEXICO S. A. DE C. V. (56726304)
CONSTRUCTORA Y COMERCIALIZADORA ENLACE S. A. DE C. V. (56018143)
FREDEL CONSTRUCCION S. A. DE C. V. (54251813)
SIGLO XXI CONSTRUCCION Y SUPERVISION S. A. DE C. V. (044 5543730533)
MANTENIMIENTO Y CONSTRUCCIONES MALVIN S. A. DE C. V. (5549895944)
PROYECTOS Y CONSTRUCCIONES OVKYKA S. A. DE C. V. (41673714)

ALCANCES: ANTEPROYECTOS Y PROPUESTAS DE SOLUCIONES ELECTRICAS. EJECUCION DE CONEXIÓN DE EQUIPOS DE DISTRIBUCION CONTROL Y AUTOMATIZACION (TABLEROS, ARRANCADORES, INTERRUPTORES HORARIO O DE FOTOCONTROL), SISTEMAS DE TIERRAS (CADWELD, BARRAS), ALIMENTADORES PRINCIPALES (CON TUBO CONDUIT, DUCTO O CHAROLA Y CABLES AWG, KCMIL O XLP), ALUMBRADO (INDUSTRIAL, PUBLICO), RECEPTACULOS (TENSION NORMAL Y REGULADA), MATERIALES PARA HOSPITALES Y LABORATORIOS, ADAPTACIONES Y REPARACIONES EN TABLEROS OBSOLETOS. ELABORACION DE GENERADORES.

PRESENTACIÓN

GABA INSTALACIONES ELÉCTRICAS es un proyecto familiar en desarrollo, que nace en la necesidad de superación profesional y personal. Esta superación se enfoca en prestar un servicio integral en todo el ramo de las instalaciones eléctricas, como es propuestas (anteproyectos y nuevas tecnologías para resolver las necesidades que se presentan durante la ejecución), suministro e instalación de materiales de alta calidad. La prestación del servicio tiene un alcance en el ámbito industrial, comercial y residencial, y en los cuales va desde una simple reparación hasta una instalación nueva. Nuestros principales clientes hasta el momento son particulares y constructores. Con estos últimos se ha colaborado en obras de gobierno a nivel local y federal.

MISIÓN

Consolidar el servicio para posicionarnos en el mercado como una opción viable ante las nuevas necesidades que se han presentado en la actualización de ejecución de las instalaciones eléctricas: como son la seguridad en su utilización, utilización responsable, el ahorro de energía y buscar alternativas en la generación y consumo. El principal objetivo es prestar el servicio adecuado a las tecnologías y materiales actuales para cumplir con los reglamentos y normas establecidas para las instalaciones eléctricas, es ahí donde se presta un servicio de calidad.

PARTICIPACIONES Y CONTRATOS

OFICINAS Y BODEGA DE EXHIBICION EN PARQUE INDUSTRIAL JURICA EN QUERETARO.

DESCRIPCION: ACOMENTIDA, ALIMENTACION PRINCIPAL, ALUMBRADO, CONTACTOS, INTERFON.
PERIODO: MARZO - ABRIL 2012.

DEPARTAMENTO EN COL. PANTITLAN, DELEGACION IZTACALCO D.F.

DESCRIPCION: ALUMBRADO, CONTACTOS.
PERIODO: FEBRERO DE 2012.

OFICINAS DE LA CETRAM EN AV. DEL TALLER EN D.F.

DESCRIPCION: ALIMENTADOR Y ACOMETIDA PRINCIPAL, SALIDAS DE CONTACTOS (NORMAL Y REGULADO), MOVIMIENTOS DEL ALUMBRADO, SALIDAS DE VOZ Y DATOS, CONTROL DE BOMBAS, SISTEMA DE TIERRAS EN SITE.
PERIODO: FEBRERO - MARZO DE 2012.

CANALIZACIONES EN EDIFICIO DE 2 NIVELES EN EL CCADET DE CU (UNAM).

DESCRIPCION: ALUMBRADO, CONTACTOS NORMALES Y TENSION REGULADA, ALIMENTADORES PRINCIPALES, ALIMENTACION A AIRES ACONDICIONADOS, SALIDAS DE VOZ Y DATOS.
PERIODO: ENERO - ABRIL 2012.

BODEGA PARA EL ARCHIVO DEL PATRONATO DE LA UNAM EN CU.

DESCRIPCION: ALUMBRADO, CONTACTOS NORMAL, ALIMENTACION PRINCIPAL Y TABELRO DE DISTRIBUCION.
PERIODO: ENERO DE 2012.

SALA DE LECTURA PARA LA FACULTAD DE PSICOLOGIA DE LA UNAM EN CU.

DESCRIPCION: ALUMBRADO, CONTACTOS NORMALES, CONTACTOS REGULADOS, ALIMENTACION PRINCIPAL, RED DE VOZ Y DATOS CON CABLE UTP, FIBRA OPTICA Y EQUIPOS (RACK, PANEL DE PARCHEO, CONMUTADOR), DETENCION DE HUMO, CCTV, ALIEMTACION A FOTOCOPIADO Y LIBRERIA.
PERIODO: DICIEMBRE DE 2011 – ABRIL 2012.

CENTRO DE ATENCION A LA MUJER MALTRATADA EN ARAGON DEL. GAM D.F.

DESCRIPCION: ALUMBRADO, CONTACTOS, ALIMENTADORES, TABLEROS Y CONTROL DE EQUIPO DE BOMBEO.

PERIODO: NOVIEMBRE DE 2011 – ENERO DE 2012.

SALA JULIO BRACHO Y CABINAS DE SALAS EN CINES DEL CENTRO CULTURAL UNIVERSITARIO EN CU.

DESCRIPCION: ALUMBRADO CON ATENUACION, CONTACTOS NORMALES, CONTACTOS DE TENSION REGULADA, ALIMENTADORES PRINCIPALES Y DE EQUIPOS, CONEXIÓN DE UPS, TABLEROS I-LINE, NQ, CANALIZACION PARA SISTEMA DE AUDIO, CCTV, VOZ Y DATOS.

PERIODO: OCTUBRE DE 2011 – FEBRERO 2012.

3 FRANQUICIAS DE STARBUCKS COFFE EN DF.

DESCRIPCION: ALUMBRADO, CONTACTOS NORMALES, CONTACTOS REGULADOS, VOZ Y DATOS.

PERIODO: OCTUBRE DE 2011 - ENERO DE 2012.

ANEXO B (EDIFICIO DE 3 NIVELES) DE LA FACULTAD DE PSICOLOGIA DE LA UNAM EN CU.

DESCRIPCION: ALUMBRADO, CONTACTOS NORMALES, CONTACTOS REGULADOS, SISTEMA DE VOZ Y DATOS, CANALIZACION DE DETENCION DE HUMOS, ALIMENTADORES, TABLEROS.

PERIODO: SEPTIEMBRE – DICIEMBRE 2011.

DEPARTAMENTOS EN SAN BARTOLO ATEPEHUACAN DELEGACION GAM D.F.

DESCRIPCION: SALIDAS DE ALUMBRADO, CONTACTOS Y ESPECIALES (TV, TELEFONO).

PERIODO: SEPTIEMBRE - OCTUBRE 2011.

ESCUELAS EN LA DELEGACION IZTAPALAPA DF.

DESCRIPCION: CAMBIO DE LUMINARIAS, ALUMBRADO EN PATIOS Y CONTROL DEL EQUIPO DE BOMBEO.

PERIODO: AGOSTO – DICIEMBRE 2011.

2° Y 3° PISO DEL EDIFICIO D DE LA FACULTAD DE DERECHO DE LA UNAM EN CU

DESCRIPCION: SALIDAS PARA CONTACTOS DE PROYECTOR, PANTALLA Y ESCRITORIOS, CANALIZACION Y CABLEADO PARA SEÑAL PARA PROYECTORES (EN 18 AULAS).

PERIODO: JULIO DE 2011.

ESCUELAS EN LA DELEGACION GUSTAVO A. MADERO D.F.

DESCRIPCION: CAMBIO DEL CABLEADO DE LA INSTALACION ELECTRICA Y DE LUMINARIAS.

PERIODO: JULIO - SEPTIEMBRE 2011.

MINISTERIO PUBLICO ESPECIALIZADO EN ATENCION A LA COMUNIDAD UNIVERSITARIA DE LA UNAM EN CU

DESCRIPCION: ALUMBRADO, CONTACTOS NORMALES, REGULADOS, TABLEROS, ACOMETIDA Y ALIENACION PRINCIPAL.

PERIODO: JULIO - SEPTIEMBRE 2011.

UNAM CAMPUS LEON GUANAJUATO

DESCRIPCION: ALIMENTACION EN MEDIA TENSION (13.5 KV) CON CONEXIÓN DE TRANSFORMADORES EN SISTEMA RADIAL Y DE ANILLO. ALIENACION AL SISTEMA DE BOMBEO DE AGUA POTABLE Y TRATADAS.

PERIODO: JULIO - OCTUBRE 2011.

INSTITUTO DE QUIMICA DE LA UNAM CU

DESCRIPCION: ALUMBRADO, CONTACTOS NORMALES, REGULADOS, ALIMENTADORES, TABLEROS.

PERIODO: JUNIO - SEPTIEMBRE 2010.

OFICINAS DE FREDEL EN LA DELEGACION ALVARO OBREGON D.F.

DESCRIPCION: SALIDAS DE ALUMBRADO Y CONTACTOS.

PERIODO: MAYO 2011.

DIRECCION GENERAL DE CCHS DE LA UNAM EN CU

DESCRIPCION: SALIDAS DE ALUMBRADO, CONTACTOS, ALIMENTACION, TABLERO.

PERIODO: ABRIL - AGOSTO 2011.

CIENCIAS DE LA ATMOSFERA DE LA UNAM CU

DESCRIPCION: DESMANTELAMIENTOS Y ADECUACIONES A LA INSTALACION ELECTRICA PARA PREPARAR CONSTRUCCION DE UN NIVEL.

PERIODO: ABRIL 2010.

ALIMENTACIONES EN CABINAS DE CINES DE LA UNAM CU

DESCRIPCION: ALIMENTACION PARA PROYECTORES, SALIDAS DE VOZ Y DATOS PARA TAQUILLA.

PERIODO: ABRIL - MAYO 2011.

CASA EN DELEGACION COYOACAN

DESCRIPCION: SALIDAS DE ALUMBRADO, CONTACTOS, ESPECIALES (TV, CCTV, AUDIO, TELEFONO, INTERFON).

PERIODO: ABRIL DE 2011 - FEBRERO 2012.

CASA EN DELEGACION IZTACALCO

DESCRIPCION: CAMBIO DE LA INSTALACION ELECTRICA.

PERIODO: ABRIL DE 2011.

PARQUE SAN FRANCISCO EN LA DELEGACION CUAJIMALPA D. F.

DESCRIPCION: ALUMBRADO Y CONTROL CON FOTOCONTACTORES.

PERIODO: FEBRERO - MARZO DE 2011.

RESTAURANTE EN LA GLORIETA CIBELES, PLAZA MADRID, COL. ROMA D. F.

DESCRIPCION: ALUMBRADO, CONTACTOS, LUMINARIAS, ALIMENTACION, TABLERO Y CONTROL.

PERIODO: ENERO - MAYO 2011.

ALUMBRADO EN PISTA DE PATINETAS Y BICICLETAS EN LA DELEGACION GAM D.F.

DESCRIPCION: ALUMBRADO CON FOTOCONTACTORES.

PERIODO: DICIEMBRE DE 2011.

2 CASAS EN CONJUNTO HABITACIONAL DE AMALI, TEPEJI DEL RIO QUERETARO

DESCRIPCION: SALIDAS DE ALUMBRADO, CONTACTOS, ESPECIALES (TV, TELEFONO), ALIMENTACIONES Y TABLERO.

PERIODO: DICIEMBRE DE 2010 – NOVIEMBRE 2011.

ARCO DE LAVADO PARA LA RED DE TRANSPORTE UNIVERSITARIO PUMABUS EN CU

DESCRIPCION: ALIMENTACION DE 650 METROS A 440 VOLTS PARA EQUIPOS DEL SISTEMA DE LAVADO DE AUTOBUSES, CON COLOCACION, MANIOBRAS Y CONEXIÓN DE TRANSFORMADORES.

PERIODO: DICIEMBRE DE 2010 - MARZO 2011.

PRIMER PISO DEL EDIFICIO E DE LA FACULTAD DE DERECHO DE LA UNAM CU

DESCRIPCION: REACONDICIONAMIENTO DE LA INSTALACIÓN ELÉCTRICA EN 12 AULAS Y PASILLO. ALUMBRADO, CONTACTOS NORMALES, CONTACTOS REGULADOS, CANALIZACIÓN DE VOZ Y DATOS Y BALANCEO DE TABLEROS.

PERIODO: DICIEMBRE DE 2010 - FEBRERO 2011.

LABORATORIOS Y UNIDAD BIBLIOGRAFICA DE LA BIBLIOTECA NACIONAL DE LA UNAM EN CU.

DESCRIPCION: ALUMBRADO, CONTACTOS, VOZ Y DATOS CON EQUIPOS, ALIMENTACIONES CON EQUIPOS.

PERIODO: NOVIEMBRE DE 2010 - FEBRERO 2011.

DEPARTAMENTO EN SAN MIGUEL CHAPULTEPEC EN D.F.

DESCRIPCION: ALUMBRADO, CONTACTOS, AUDIO, TV.

PERIODO: NOVIEMBRE 2010 - ABRIL 2011.

GLORIETA EN CUAUTEPEC DELEGACION GAM EN D.F.

DESCRIPCION: CABLEADO Y CONEXIÓN DE ALUMBRADO Y CONTROL DE LA FUENTE.

PERIODO: NOVIEMBRE DE 2010.

FISCALIAS EN RECLUSORIOS SUR Y NORTE D.F.

DESCRIPCION: DESMANTELAMIENTOS, ALUMBRADO, CONTACTOS NORMALES, REGULADOS Y VOZ Y DATOS.

PERIODO: NOVIEMBRE DE 2010 - FEBRERO DE 2011.

ALUMBRADO EN ANDADOR DEL INSTITUTO DE INVESTIGACIONES JURIDICAS DE LA UNAM CU.

DESCRIPCION: ALUMBRADO Y CONTROL CON INTERRUPTOR HORARIO.

PERIODO: OCTUBRE - DICIEMBRE 2010.

ADECUACION DE LA INSTALACION ELECTRICA EN DEPARTAMENTO DE LAS AGUILAS D.F.

DESCRIPCION: ALUMBRADO, CONTACTOS.

PERIODO: OCTUBRE - NOVIEMBRE 2010.

OFICINAS DE CALAHUA EN SANTA FE D.F.

DESCRIPCION: SALIDAS DE ALUMBRADO, CONTACTOS, VOZ Y DATOS, ALIMENTADORES Y TABLEROS.

PERIODO: AGOSTO - DICIEMBRE 2010.

ESCUELA (INIFED) EN DELEGACION ALVARO OBREGON D.F.

DESCRIPCION: SALIDAS DE ALUMBRADO, CONTACTOS, BALANCEO DE TABLEROS, CAMBIO DE LUMINARIAS.

PERIODO: AGOSTO - OCTUBRE 2010.

ADECUACION DE LA INSTALACION ELECTRICA EN OFICINAS DE PROEZA (PUBLICIDAD) EN D.F.

DESCRIPCION: SALIDAS DE CONTACTOS, MOVIMIENTOS DEL ALUMBRADO, SALIDAS DE VOZ Y DATOS, CONTROL DE ACCESO.

PERIODO: AGOSTO - OCTUBRE 2010.

CASA EN LOMAS DE COCOYOC (MORELOS)

DESCRIPCION: SALIDAS DE ALUMBRADO, RECEPTACULOS, AIRE ACONDICIONADO, INSTALACIONES ESPECIALES, CONTROL DE SUMINISTRO DE AGUA TABLERO DE DISTRIBUCIÓN Y ALIMENTADOR PRINCIPAL.

PERIODO: JULIO DE 2010 – AGOSTO DE 2011.

PRIMER PISO DEL EDIFICIO D DE LA FACULTAD DE DERECHO DE LA UNAM (CIUDAD UNIVERSITARIA)

DESCRIPCION: REACONDICIONAMIENTO DE LA INSTALACIÓN ELÉCTRICA EN 12 AULAS Y PASILLO. ALUMBRADO, CONTACTOS NORMALES, CONTACTOS REGULADOS, CANALIZACIÓN DE VOZ Y DATOS Y BALANCEO DE TABLEROS.

PERIODO: JULIO DE 2010.

LOCAL COMERCIAL EN “PABELLON ECATEPEC (ECATEPEC DE MORELOS, ESTADO DE MÉXICO)

DESCRIPCION: SALIDAS ELECTRICAS DE ALUMBRADO Y CONTACTOS, CENTRO DE CARGA, LUMINARIAS.

PERIODO: JULIO - AGOSTO DE 2010.

COMPLEJO HABITACIONAL DE 6 CASAS EN LA COL. PORTALES NORTE (DEL. BENITO JUAREZ, D.F.)

DESCRIPCION: SALIDAS ELECTRICAS (ALUMBRADO Y CONTACTOS), SALIDAS ESPECIALES (TELEFONIA, TV, INTERFON), ACOMETIDAS Y ALIMENTACIONES PRINCIPALES, EQUIPOS DE DISTRIBUCIÓN, ILUMINACIÓN Y CONTROL EN BOMBAS Y ALUMBRADO DE AREAS COMUNES.

PERIODO: JULIO 2010 - OCTUBRE DE 2011.

EDIFICIO COORPORATIVO EN BOSQUES DE LAS LOMAS (DEL. CUAJIMALPA, D.F.)

DESCRIPCION: ADECUACIONES EN ACOMETIDAS ELECTRICAS DE OFICINAS DE PRENDA FACIL E INMOBILIARIA PAMM CON CONEXIONES EN SOTANO Y NIVELES CORRESPONDIENTES A UNA TENSION DE 440 VOLTS Y TRANSFORMADORES PARA TENSION DE CONSUMO (220 VOLTS). REACONDICIONAMIENTO DE LA INSTALACION DE EQUIPOS DE PRENDA FACIL CON TABLERO DE DISTRIBUCION DE 30 CIRCUITOS DERIVADOS Y ALIMENTADOR PARA 175 AMPERES. CAMBIO DE LAMPARAS DE HALOGENO POR LAMPARAS DE BAJO CONSUMO (LEDS) O AHORRADORAS DE ENERGIA (FLOURESCENTES).

PERIODO: JUNIO –JULIO DE 2010.

HUMEDALES EN EL BOSQUE DE ARAGON (DEL. GUSTAVO A. MADERO, D.F.)

DESCRIPCION: ALIMENTACION Y CONTROL ELECTRICO DE BOMBAS CENTRIFUGAS EN EL LAGO DEL BOSQUE DE ARAGON.

PERIODO: MAYO DE 2010.

PLAZA COMERCIAL “PABELLON ECATEPEC (ECATEPEC DE MORELOS, ESTADO DE MÉXICO)

DESCRIPCION: SALIDAS DE ALUMBRADO EXTERIOR, REPARACIÓN DE ANUNCIOS LUMINOSOS DE CINEMAS XTRA, ALIMENTADOR PARA EL TOTEM DE CINEMAS XTRA Y TABLERO DE CONTROL CON INTERRUPTOR HORARIO PARA EL ALUMBRADO EXTERIOR Y TOTEM.

PERIODO: MARZO – JUNIO DE 2010.

REMODELACIÓN DE OFICINAS DE 3E SPACIO (DEL BENITO JUAREZ, D.F.)

DESCRIPCION: SALIDAS DE ALUMBRADO, CONTACTOS, TELEFONO Y RED, ACOMETIDAS, ALIMENTADOR PRINCIPAL Y TABLERO DE DISTRIBUCIÓN.

PERIODO: MARZO – ABRIL DE 2010.

SALON- CANTINA “PASEO DE GRACIA” (DEL MIGUEL HIDALGO, D.F.)

DESCRIPCION: SALIDAS DE ALUMBRADO, CONTACTOS, FUERZA (REFRIGERACIÓN, AIRE ACONDICIONADO Y SISTEMA HIDRONEUMATICO), TELEVISIÓN, TELEFONO, AUDIO, CIRCUITO CERRADO Y RED, ACOMETIDAS, ALIMENTADOR PRINCIPAL, TABLEROS DE DISTRIBUCIÓN Y CONTROL.

PERIODO: NOVIEMBRE DE 2009 – ABRIL DE 2010.

AMPLIACIÓN DEL GIMNASIO DEL CLUB REFORMA (NAUCALPAN EDOMEX)

DESCRIPCION: SALIDAS DE ALUMBRADO, CONTACTOS, TELEVISIÓN Y TELEFONO, TABLERO DE DISTRIBUCIÓN.

PERIODO: NOVIEMBRE – DICIEMBRE DE 2009.

6 AULAS DE LICENCIATURA, LIBRERÍA Y SALA DE PROFESORES EN EL ANEXO DEL EDIFICIO A DE LA FACULTAD DE PSICOLOGIA (UNAM)

DESCRIPCION: SALIDAS DE ALUMBRADO, CONTACTOS EN TENSIÓN NORMAL, CONTACTOS EN TENSIÓN REGULADA, TABLEROS, ALIMENTADORES, ACONDICIONADOR DE LINEA, SISTEMAS DE TIERRAS Y SISTEMA DE VOZ Y DATOS.

PERIODO: OCTUBRE DE 2009 – ENERO DE 2010.

MATENIMIENTO PREVENTIVO Y CORRECTIVO EN PLANTELES ESCOLARES (GAM)

DESCRIPCION: REHABILITACIÓN DE LUMINARIAS Y SALIDAS ELÉCTRICA, EJECUCION DE SALIDAS DE ALUMBRADO Y CONTACTOS, SUSTITUCIÓN DE LUMINARIAS Y BALANCEO DE CARGAS EN 4 ESCUELAS (OBRA ADMINISTRADA POR EL INIFED).

PERIODO: SEPTIEMBRE – OCTUBRE DE 2009.

REHABILITACIÓN DE NUCLEOS SANITARIOS EN 14 ESCUELAS (MIGUEL HIDALGO, GAM Y AZCAPOTZALCO)

DESCRIPCION: ALUMBRADO, CONTACTOS, AUTOMATIZACIÓN DEL SISTEMA HIDRAULICO (HIDRONEUMATICO Y ELECTRONIVELES), TABLEROS, ALIMENTACIÓN GENERAL.

PERIODO: JULIO – OCTUBRE DE 2009.

JARDIN DE NIÑOS ALTUS (HUIXQUILUCAN EDO. DE MÉXICO)

DESCRIPCION: ALUMBRADO, CONTACTOS, TELEFONIA, ALIMENTADORES, TABLEROS, ACOMETIDA ELECTRICA Y TELEFONICA, CONTROL PARA EQUIPO DE BOMBEO.

PERIODO: MAYO – AGOSTO 2009.

REHABILITACIÓN DE NUCLEOS DE BAÑOS EN 4 ESCUELAS (MAGDALENA CONTRERAS, ALVARO OBREGON Y MIGUEL HIDALGO)

DESCRIPCION: ALUMBRADO, CONTACTOS, SUSTITUCIÓN DE ALIMENTADORES PRINCIPALES Y BALANCEO DE TABLEROS.

PERIODO: MAYO – OCTUBRE DE 2009.

MERCADO JALALPA (ALVARO OBREGON)

DESCRIPCION: SUSTITUCIÓN DE LUMINARIAS DE VAPOR DE MERCURIO POR FLOURESCENTES.

PERIODO: MAYO DE 2009.

REHABILITACIÓN DEL CABLEADO DE LUMINARIAS DEL CIRCUITO UNIVERSITARIO (C.U. D.F.)

DESCRIPCION: CABLEADO DEL ALUMBRADO EXTERIOR, REPARACIÓN DE LUMINARIAS DE VAPOR DE SODIO E INSTALACION DE FOTOCONTROLES ELECTRICOS.

PERIODO: MAYO DE 2009.

REMODELACIÓN EN CASA HABITACIÓN (PEDREGAL)

DESCRIPCION: SALIDAS DE ALUMBRADO, CONTACTOS, CONTROL DE ILUMINACIÓN, AUDIO, VIDEO, PRESURIZADORES DE AGUA.

PERIODO: ABRIL – AGOSTO DE 2009.

ESCUELA SECUNDARIA “LA CUESTA” (ALVARO OBREGON)

DESCRIPCION: ALUMBRADO, CONTACTOS, SISTEMA DE TIERRAS, ALIMENTADORES, TABLEROS, AUTOMATIZACION DEL HIDRAULICO.

PERIODO: MARZO DE 2009 – ENERO DE 2010.

MATENIMIENTO PREVENTIVO Y CORRECTIVO EN PLANTELES ESCOLARES (GAM, IZTAPALAPA Y CUAJIMALPA)

DESCRIPCION: REHABILITACIÓN DE LUMINARIAS Y SALIDAS ELÉCTRICA, EJECUCION DE SALIDAS DE ALUMBRADO EXTERIOR, SUSTITUCIÓN DE LUMINARIAS, COLOCACION D ELUMINARIAS TIPO SUBURBANA Y BALANCEO DE CARGAS EN 4 ESCUELAS (OBRA ADMINISTRADA POR EL INIFED).

PERIODO: MARZO – ABRIL DE 2009.

MATENIMIENTO PREVENTIVO Y CORRECTIVO EN PLANTELES ESCOLARES (GAM Y AZCAPOTZALCO)

DESCRIPCION: REHABILITACIÓN DE LUMINARIAS Y SALIDAS ELÉCTRICA, EJECUCION DE SALIDAS DE ALUMBRADO Y CONTACTOS, SUSTITUCIÓN DE LUMINARIAS Y BALANCEO DE CARGAS EN 6 ESCUELAS (OBRA ADMINISTRADA POR EL INIFED).

PERIODO: MARZO – MAYO DE 2009.

MODULO DE PROTECCIÓN CIVIL (ALVARO OBREGON)

DESCRIPCION: ALUMBRADO EN NAVE Y AREAS ADMINISTRATIVAS Y COMUNES, CONTACTOS, ALIMENTADOR, TABLERO, SISTEMA DE TIERRAS Y ACOMETIDA.

PERIODO: MARZO – ABRIL DE 2009.

OFICINAS DEL SINDICATO DE TRABAJADORES DE LA DELEGACION ALVARO OBREGON

DESCRIPCION: ALUMBRADO, CONTACTOS (TENSION NORMAL Y REGULADA), CANALIZACIÓN PARA VOZ Y DATOS, ALIMENTADOR PRINCIPAL, TABLERO.

PERIODO: FEBRERO – AGOSTO DE 2009.

ESCUELAS (XOCHIMILCO)

DESCRIPCION: ALUMBRADO, CONTACTOS, ALIMENTADOR Y TABLERO PARA AULAS NUEVAS EN 2 PLANTELES.

PERIODO: ENERO – MARZO DE 2009.

COLEGIO DE CIENCIAS Y HUMANIDADES PLANTEL VALLEJO

DESCRIPCION: ALUMBRADO, CONTACTOS, ALIMENTADOR Y TABLERO PARA TALLER DE CARPINTERIA.

PERIODO: DICIEMBRE DE 2008.

ALUMBRADO EN PUENTES PEATONALES (GAM)

DESCRIPCION: ALIMENTACION Y COLOCACION DE LUMINARIAS DE ADITIVOS METALICOS EN BRAZO DE POSTE, CONTROLADAS CON FOTOCONTACTORES.

PERIODO: DICIEMBRE DE 2008.

REHABILITACION DE 10 PLANTELES ESCOLARES (GAM)

DESCRIPCION: CAMBIO DE LUMINARIAS EN SALONES Y AREAS ADMINISTRATIVAS, BALANCEO DE CARGAS.

PERIODO: OCTUBRE – DICIEMBRE DE 2008.

CLUB ECOLOGICO SEGUNDA ETAPA EN SAN FELIPE DE JESUS (GAM)

DESCRIPCION: ALUMBRADO, CONTACTOS, ALIMENTADOR Y TABLERO.

PERIODO: OCTUBRE DE 2008 – ENERO DE 2009.

UNIVERSIDAD DEL VALLE DE MÉXICO CAMPUS TLALPAN

DESCRIPCION: CANALIZACIONES PRINCIPALES PARA EL SISTEMA DE VOZ Y DATOS, SALIDAS DE CONTACTOS Y DE VOZ Y DATOS.

PERIODO: SEPTIEMBRE DE 2008.

REHABILITACION DE 11 PLANTELES ESCOLARES (GAM)

DESCRIPCION: CAMBIO DE LUMINARIAS EN SALONES Y AREAS ADMINISTRATIVAS, ALIMENTACION Y COLOCACION DE LUMINARIAS PARA EXTERIORES (VAPOR DE SODIO Y REFLECTORES) EN AREAS DE PATIOS Y BARDAS Y BALANCEO DE CARGAS.

PERIODO: AGOSTO DE 2008 – ENERO DE 2009.

CASA (COL. LOMAS DE GUADALUPE, ALVARO OBREGON MÉXICO D.F.)

DESCRIPCION: ALUMBRADO, CONTACTOS, ALIMENTADOR, TABLERO, SALIDAS ESPECIALES (ANTENA, TELEFONO E INTERFON).

PERIODO: AGOSTO DE 2008 – OCTUBRE DE 2009.

CASA (BARRIO LA CONCHITA, COYOACAN MÉXICO D.F.)

DESCRIPCION: ALUMBRADO, CONTACTOS, ALIMENTADORES, TABLEROS, HIDRONEUMATICO, SALIDAS ESPECIALES (ANTENA, TELEFONO, INTERFON Y AUDIO).

PERIODO: AGOSTO DE 2008 – ABRIL DE 2009.

REMODELACIÓN DE CASA HABITACIÓN (COL. LINDAVISTA, GAM MEXICO D.F.)

DESCRIPCION: EJECUCION DE SALIDAS PARA ALUMBRADO, CONTACTOS, TELEFONO Y ANTENA, ALIMENTADOR PRINCIPAL, SUSTITUCION DE LUMINARIAS Y EQUIPO DE DISTRIBUCION (INTERRUPTOR DE SEGURIDDA Y TABLERO NQOD) Y CAMBIO DE ACOMETIDAS (ELECTRICA, TELEFONICA Y DE ANTENA).

PERIODO: MAYO – JULIO DE 2008.

ESCUELA SUPERIOR DE MEDICINA DEL IPN

DESCRIPCION: COLOCACION E INSTALACION DE PLANTA DE EMERGENCIA CON TANQUE DE DIESEL INTEGRADO PARA AREAS DE REFRIGERACIÓN, CONEXIÓN Y ALIMENTACIÓN CON CABLE 300 KCMIL DEL TABLERO DE TRANSFERENCIA.

PERIODO: ABRIL DE 2008.

OFICINAS ADMINISTRATIVAS Y DE RESGUARDO DE VALORES DE COMETRA (CUERNAVACA)

DESCRIPCION: ALUMBRADO, CONTACTOS (TENSION NORMAL Y REGULADA) CON ALIMENTADORES ALOJADOS EN DUCTO ELECTRICO, ALIMENTADORES PRINCIPALES, TABLEROS (NQOD Y I-LINE), ALIMENTACIONES Y ARRANCADORES PARA SISTEMAS DE AIRE ACONDICIONADO E HIDRAULICO Y CANALIZACION DE LA INSTALACIÓN DE VOZ Y DATOS, CIRCUITO CERRADO CON CHAROLA DE MALLA ELECTROSOLDADA.

PERIODO: ABRIL – NOVIEMBRE DE 2008.

ESCUELAS DE TIEMPO COMPLETO (DELEGACIONES ALVARO OBREGON, MIGUEL HIDALGO Y CUAUHTEMOC D.F.)

DESCRIPCION: ALUMBRADO, CONTACTOS, ALIMENTADOR PRINCIPAL Y CENTROS DE CARGA PARA COMEDORES EN 4 PLANTELES ESCOLARES (OBRA EJECUTADA POR CAPFCE).

PERIODO: ENERO – MAYO DE 2008.

CAFETERIA (ZONA ROSA)

DESCRIPCION: SALIDAS DE ALUMBRADO, CONTACTOS, TELEFONO, VOZ Y DATOS, ALIMENTADOR PRINCIPAL Y CENTRO DE CARGA.

PERIODO: NOVIEMBRE DE 2007.

LOCAL COMERCIAL (TLALNEPANTLA)

DESCRIPCION: SALIDAS DE ALUMBRADO Y CONTACTOS, ALIMENTADOR GENERAL Y CENTRO DE CARGA.

PERIODO: OCTUBRE DE 2007.

CLUB ECOLOGICO EN SAN FELIPE DE JESUS (GAM)

DESCRIPCION: ALUMBRADO, CONTACTOS, SISTEMA DE TIERRAS, ALIMENTADORES, TABLEROS, AUTOMATIZACION DEL SISTEMA DE RIEGO, SALIDAS DE AUDIO.

PERIODO: OCTUBRE DE 2007 – MARZO DE 2008.

EDIFICIO SEDE DE LA PGJDF

DESCRIPCION: CAMBIO DE LUMINARIAS, ADECUACIÓN A LAS SALIDAS DE ALUMBRADO Y CONTACTOS DEL NIVEL 5 DEL EDIFICIO.

PERIODO: OCTUBRE – NOVIEMBRE DE 2007.

ESCUELAS SECUNDARIAS (XOCHIMILCO)

DESCRIPCION: CAMBIO DE LUMINARIAS EN 3 PLANTELES, EJECUCIÓN DE SALIDAS PARA CONTACTOS, ALIMENTADORES Y BALANCEO DE TABLEROS.

PERIODO: SEPTIEMBRE – NOVIEMBRE DE 2007.

LOCAL COMERCIAL EN AV. PATRITISMO (LAVADO DE AUTOS)

DESCRIPCION: ALUMBRADO, CONTACTOS, ALIMENTADOR Y TABLERO.

PERIODO: AGOSTO DE 2007.

COMEDOR DEL CIDE

DESCRIPCION: ALUMBRADO, CONTACTOS (TENSION NORMAL Y REGULADA), ALIMENTADORES, TABLEROS, TRANSFORMADOR 440/220 VOLTS, DESCONECTADORES, ARRANCADORES (PARA AIRE ACONDICIONADO) Y CANALIZACION DE LA INSTALACIÓN DE VOZ Y DATOS.

PERIODO: JULIO – DICIEMBRE DE 2007.

SALA DE USOS MULTIPLES DE LA SECRETARIA DE SALUD FEDERAL (TORRE DEL CABALLITO)

DESCRIPCION: ALUMBRADO, CONTACTOS, ALIMENTADOR, TABLERO.

PERIODO: JULIO DE 2007.

ESCUELAS SECUNDARIAS (GAM)

DESCRIPCION: CAMBIO EN LA INSTALACION DE ALUMBRADO Y LUMINARIAS EN 3 PLANTELES.

PERIODO: JUNIO – AGOSTO DE 2007.

12 DEPARTAMENTOS EN LAS AGUILAS (CALLE BAHIA)

DESCRIPCION: ALUMBRADO, CONTACTOS, ALIMENTADORES, TABLEROS, TIERRA FISCA, TELEFONIA, VOZ Y DATOS, ANTENA E INTERFON.

PERIODO: MARZO DE 2007 – MARZO DE 2009.

CLINICA DE LA FACULTAD DE ODONTOLOGIA (UNAM)

DESCRIPCION: ALUMBRADO, CONTACTOS (TENSION NORMAL Y REGULADA), ALIMENTADORES Y TABLEROS.

PERIODO: FEBRERO – JULIO DE 2007.

EDIFICIO DE BIBLIOTECA Y CENTRO DE CÓMPUTO DEL CIDE

DESCRIPCION: ALUMBRADO, CONTACTOS (TENSIÓN NORMAL Y REGULADA), ALIMENTADORES, TABLEROS, DESCONECTADORES, ARRANCADORES (PARA AIRE ACONDICIONADO), PLANTA DE EMERGENCIA, SUBESTACION, UPS, HIDRONEUMATICO, SISTEMA DE TIERRAS Y CANALIZACION DE LA INSTALACIÓN DE VOZ Y DATOS.

PERIODO: MAYO DE 2006 – FEBRERO DE 2007.

REMODELACION EN RADIO UNAM

DESCRIPCION: ALUMBRADO, CONTACTOS, ALIMENTADORES, CANALIZACIONES DE VOZ Y DATOS, AUDIO Y VIDEO.

PERIODO: MARZO – MAYO DE 2006.

SITIO DE TELECOMUNICACIONES DE LA SSP-DF (BALBUENA)

DESCRIPCION: PROYECTO ELECTRICO, EJECUCION DE LA INSTALACION ELECTRICA (ALUMBRADO, CONTACTOS EN TENSION NORMAL Y REGULADA, CONEXIÓN DE LOS EQUIPOS DE COMUNICACIONES, ALIMENTADORES, TABLEROS, ADAPTACION DE INTERRUPTOR EN TABLERO EXISTENTE, SISTEMA DE TIERRAS, CONEXIÓN DEL AIRE ACONDICIONADO Y CANALIZACION DE LA INSTALACION DE VOZ Y DATOS.

PERIODO: NOVIEMBRE DE 2005 – FEBRERO DE 2006.

ESPACIOS EDUCATIVOS EN MILPA ALTA

DESCRIPCION: ALUMBRADO EN SANITARIOS Y CANCHAS, TABLEROS, HIDRONEUMATICOS EN 3 PLANTELES.

PERIODO: OCTUBRE DE 2006 – ENERO DE 2007.

CLINICA COMUNITARIA DE SAN PABLO OZTOTEPEC (MILPA ALTA)

DESCRIPCION: TERMINACION DE LA INSTALACION ELECTRICA (ALUMBRADO, CONTACTOS, ALIMENTADORES Y SISTEMA DE TIERRAS). ADEMAS DEL SUMINISTRO Y COLOCACION DE EQUIPOS ELECTRICOS (SUBESTACION, PLANTA DE EMERGENCIA, ACONDICIONADOR DE LINEA, TABLEROS, LUMINARIAS), CONEXIÓN Y CONTROL DEL AIRE ACONDICIONADO, CONTROL DEL SISTEMA HIDRONEUMATICO Y CANALIZACION DE LA INSTALACION DE VOZ Y DATOS.

PERIODO: SEPTIEMBRE DE 2005 – FEBRERO DE 2006.

CUARTO DE VALVULAS DEL DEPORTIVO CHAPULTEPEC

DESCRIPCION: ALUMBRADO, CONTACTOS, ALIMENTACION, TABLERO E HIDRONEUMATICO.

PERIODO: AGOSTO – NOVIEMBRE DE 2005.

ESPACIOS EDUCATIVOS (PRIMARIAS) EN TLALPAN

DESCRIPCION: INSTALACION ELECTRICA EN LA CASETA DEL SISTEMA DE BOMBEO (ALUMBRADO, CONTACTOS, CONEXIÓN DEL HIDRONEUMATICO Y ALIMENTACION) EN 3 PLANTELES.

PERIODO: JULIO – AGOSTO DE 2005.

CENTRO DE DESARROLLO ACUATICO TLAHUAC

DESCRIPCION: REABILITACION DE LA INSTALACION ELECTRICA DEBIDO AL CAMBIO DE TECHUMBRE (ALUMBRADO, CONTACTOS, LUMINARIAS TIPO CAMPANA).

PERIODO: JUNIO – AGOSTO DE 2005.

CLINICA DE 8 CONSULTORIOS DEL ISSSTE EN SALAMANCA GUANAJUATO

DESCRIPCION: COMIENZO EN LA INSTALACION ELECTRICA (ALUMBRADO, CONTACTOS –TENSIÓN NORMAL Y REGULADA-, SONIDO, VOZ Y DATOS.

PERIODO: ABRIL – JULIO DE 2005.

ESPACIOS EDUCATIVOS (PRIMARIAS) EN TLAPAN

DESCRIPCION: INSTALACION ELECTRICA EN LA CASETA DEL SISTEMA DE BOMBEO (ALUMBRADO, CONTACTOS, CONEXIÓN DEL HIDRONEUMATICO Y ALIMENTACION) EN 3 PLANTELES.

PERIODO: ABRIL – MAYO DE 2005.

DIGNIFICACION DE SANITARIOS DE LA FACULTAD DE QUIMICA (UNAM)

DESCRIPCION: ALUMBRADO, CONTACTOS Y SISTEMA ANTIPANICO.

PERIODO: ENERO – JUNIO DE 2005.

CANALIZACIÓN DE ACOMETIDA ELECTRICA EN OFICINAS DEL ISSSTE (DEL. CUAUHEMOC, D.F.)

DESCRIPCION: REMODELACIÓN DE COMEDOR Y SANITARIOS (ALUMBRADO, CONTACTOS, ALIMENTADORES Y TABLEROS) EN 3 PLANTELES.

PERIODO: DICIEMBRE DE 2004.

ESPACIOS EDUCATIVOS (PRIMARIAS) EN TLAPAN

DESCRIPCION: INSTALACION ELECTRICA EN LA CASETA DEL SISTEMA DE BOMBEO (ALUMBRADO, CONTACTOS, CONEXIÓN DEL HIDRONEUMATICO Y ALIMENTACION) EN 3 PLANTELES.

PERIODO: ABRIL – MAYO DE 2005.

CUARTEL DE REACCION INMEDIATA DE LA SSP-DF (FRAY SERVANDO)

DESCRIPCION: ALUMBRADO, CONTACTOS, ALIMENTADOR, TABLERO Y CONTROL DEL SISTEMA HIDRAULICO.

PERIODO: OCTUBRE DE 2004 – ENERO DE 2005.

CUARTEL DE LA POLICIA PREVENTIVA DE LA SSP-DF (EULALIA GUZMAN)

DESCRIPCION: ALUMBRADO, CONTACTOS, ALIMENTADORES, TABLEROS Y CONTROL DEL SISTEMA HIDRAULICO.

PERIODO: SEPTIEMBRE – DICIEMBRE DE 2004.

LABORATORIO DE INVESTIGACIONES ANTROPOLOGICAS (UNAM)

DESCRIPCION: ALUMBRADO, CONTACTOS (TENSION NORMAL Y REGULADA), TABLEROS, ALIMENTADOR, TIERRA FISICA PARA SISTEMAS DE COMPUTO, PARARRAYOS, UPS.

PERIODO: AGOSTO – DICIEMBRE DE 2004.

AMPLIACION DE ESPACIO EDUCATIVOS (TLAHUAC)

DESCRIPCION: ALUMBRADO Y CONTACTOS EN 4 PLANTELES.

PERIODO: SEPTIEMBRE – DICIEMBRE DE 2004.

CONCLUSION DE LA INSTALACION ELECTRICA EN EL EDIFICIO B DE LA DELEGACION IZTACALCO

DESCRIPCION: ALUMBRADO, CONTACTOS, ALIMENTADORES TABLEROS, CONTROL DEL SISTEMA HIDRAULICO, ADAPATACION DE UN INTERRUPTOR TERMOMAGNETICO EN TABLERO EXISTENTE, CANALIZACION DE LA INSTALACION DE VOZ Y DATOS CON CHAROFIL E INSTALACION PARA EXTRACTORES (COLOCACION Y CONEXIÓN).

PERIODO: MAYO – NOVIEMBRE DE 2004.

AULAS EN LA PRIMARIA “LUIS MORA” (GAM)

DESCRIPCION: CABLEADO DE ALUMBRADO Y CONTACTOS EN MUROS DE PLASTICO (SISTEMA AMERICANO), ALIMENTADOR, TABLERO Y TIERRA FISICA.

PERIODO: FEBRERO – JUNIO DE 2004.

CUARTEL DE LA POLICIA PREVENTIVA DE LA SSP-DF (CLAVEL)

DESCRIPCION: ALUMBRADO, CONTACTOS, ALIMENTADORES, TABLEROS Y CONTROL DEL SISTEMA HIDRAULICO.

PERIODO: SEPTIEMBRE DE 2003 – ENERO DE 2004.

REMODELACION EN CASA HABITACION (NEZAHUALCOYOTL)

DESCRIPCION: ALUMBRADO, CONTACTOS, ALIMENTADOR, TABLERO Y TIERRA FISICA.

PERIODO: AGOSTO – SEPTIEMBRE DE 2003.

CAMPAMENTO DEL INVI-DF (MATAMOROS –TEPITO)

DESCRIPCION: ALUMBRADO, CONTACTOS, ALIMENTADORES, TABLEROS, TIERRA FISICA Y CONTROL DEL SISTEMA HIDRAULICO EN 60 MODULOS DE VIVIENDA Y 2 MODULOS SANITARIOS.

PERIODO: JULIO DE 2003.

RESTAURANTE (CONDESA)

DESCRIPCION: REPARACION DE LA INSTALACION ELÉCTRICA Y AUTOMATIZACION DEL ALUMBRADO.

PERIODO: JUNIO DE 2003.

AMPLIACION DE ESPACIO EDUCATIVOS (GAM)

DESCRIPCION: ALUMBRADO, CONTACTOS, ALIMENTADOR Y TABLERO EN 4 PLANTELES.

PERIODO: MAYO – SEPTIEMBRE DE 2003.

LEVANTAMIENTO DE LA INSTALACION ELECTRICA EN U. H. PEÑON VIEJO

DESCRIPCION: LEVANTAMIENTO DE LA INSTALACION PARA DIAGNOSTICO Y CORRECCIÓN DE LA MISMA.

PERIODO: MARZO – ABRIL DE 2003.

CASA HABITACION EN TOLUCA EDO. DE MÉXICO

DESCRIPCION: ALUMBRADO, CONTACTOS, ALIMENTADORES, TABLEROS, CONTROL EN SISTEMAS HIDRAULICO Y DE CALEFACCIÓN.

PERIODO: JULIO 2002 – FEBRERO DE 2003.

REMODELACION DE OFICINAS DE CENTRAL DE ALARMAS

DESCRIPCION: ALUMBRADO, CONTACTOS, ALIMENTADORES, TABLEROS, SISTEMA DE TIERRAS FISICAS, CANALIZACIONES PARA INSTALACION DE VOZ Y DATOS, CIRCUITO CERRADO Y CONEXIÓN DE EQUIPOS DE AIRE ACONDICIONADO.

PERIODO: OCTUBRE DE 2001 – JUNIO DE 2002.

EDIFICIO SEDE DEL INAH

DESCRIPCION: EJECUCION DE ALIMENTADORES CON TABLEROS Y SISTEMA DE TIERRAS FISICAS, PARA LA SUSTICION DE ALIMENTADORES OBSOLETOS, EN TODOS SUS NIVELES.

PERIODO: JULIO – SEPTIEMBRE DE 2001.

CUARTO DE JUEGOS EN CASA DEL PEDREGAL

DESCRIPCION: ALUMBRADO, CONTACTOS, SONIDO VOZ Y DATOS, ALIMENTACION Y TABLERO DE DISTRIBUCIÓN.

PERIODO: JULIO – SEPTIEMBRE DE 2001.

OFICINAS CON BOVEDA DE SEGURIDAD DE COMETRA VALLEJO

DESCRIPCION: ALUMBRADO, CONTACTOS, SONIDO, VOZ Y DATOS, ALIMENTACION, TABLEROS DE DISTRIBUCIÓN, SISTEMA DE TIERRAS FISICAS Y CONTROL DEL SISTEMA DE BOMBEO.

PERIODO: ABRIL DE 2000 – JUNIO DE 2001.

PLANTA INDUSTRIAL DE LA COCA-COLA EN SAN FELIPE GUANAJUATO

DESCRIPCION: INSTALACION Y CONEXIÓN DE TABLEROS DE DISTRIBUCIÓN Y LUMINARIAS DE ADITIVOS METALICOS.

PERIODO: DICIEMBRE DE 2000 – ENERO DE 2001.

TELMEX SANTA ROSA (VALLEJO)

DESCRIPCION: SISTEMA DE TIERRAS FISICAS PARA LAS TELECOMUNICACIONES.

PERIODO: NOVIEMBRE DE 2000 – FEBRERO DE 2001.

EMPRESA EUROMATIC

DESCRIPCION: MONTAJE Y CONEXIÓN DE SUBESTACION ELECTRICA CON TRANSFORMADOR.

PERIODO: MAYO DE 2000.

EMPRESA PLAMEX (EDOMEX)

DESCRIPCION: CAMBIO DE CABLE EN ALIMENTADORES CON CALIBRES KCM EN CHAROLA DE ALUMNIO.

PERIODO: MARZO DE 2000.

CASA HABITACION (BENITO JUAREZ)

DESCRIPCION: REHABILITACION DEL ALUMBRADO, CONTACTOS, ALIMENTADOR, TABLERO Y TIERRA FISICA.

PERIODO: ENERO – FEBRERO DE 2000.

ALUMBRADO PUBLICO (DEL. CUAHTEMOC)

DESCRIPCION: CABLEADO Y COLOCACION DE LUMINARIAS DE ALUMBRADO PUBLICO.

PERIODO: ENERO DE 2000.

EMPRESA OLAN

DESCRIPCION: ALIMENTADORES Y TABLEROS DE DISTRIBUCION PARA MOTORES DE 20 H. P.

PERIODO: DICIEMBRE DE 1999.

OFICINAS COORPORATIVAS DE GRUPO DESC

DESCRIPCION: ALUMBRADO, CONTACTOS Y TABLERO DE DISTRIBUCION EN EL NIVEL 7.

PERIODO: DICIEMBRE DE 1999.

TIENDA AURRERA EN MOTERREY, NUEVO LEON

DESCRIPCION: MANTENIMIENTO A TABLEROS DE DISTRIBUCION Y GENERALES.

PERIODO: NOVIEMBRE DE 1999.

CASA HABITACION (COYOACAN)

DESCRIPCION: ALUMBRADO, CONTACTOS, ALIMENTADOR, TABLERO, TIERRA FISICA Y CONTROL DE BOMBAS.

PERIODO: AGOSTO – OCTUBRE DE 1999.

OFICINAS DEL SAT (S. H. C. P.) EN GUADALAJARA, JALISCO

DESCRIPCION: ALUMBRADO, CONTACTOS (TENSION NORMAL Y REGULADA), ALIMENTADORES, TABLEROS Y SISTEMAS DE TIERRA FISICA.

PERIODO: MAYO – JULIO DE 1999.

EMPRESA NADRO (VALLEJO)

DESCRIPCION: CONTACTOS (CON MATERIALES A PRUEBA DE EXPLOSIONES), ALIMENTADORES Y CONEXIÓN DEL SISTEMA DE CONTRA INCENDIO.

PERIODO: ENERO – ABRIL DE 1999.

EDIFICIOS DEL PALACION LEGISLATIVO (SAN LAZARO, MEXICO D. F.)

DESCRIPCION: ALUMBRADO, CONTACTOS (TENSION NORMAL Y REGULADA), TABLEROS DE DISTRIBUCION Y GENERALES, ALIMENTADORES AL SISTEMA ELECTRICO, HIDRAULICO Y DE AIRE ACONDICIONADO, SISTEMA DE TIERRAS FISICAS, CAMBIO DE EQUIPOS (SUBESTACIONES, PLANTAS DE EMERGENCIA Y UPS).

PERIODO: ABRIL – DICIEMBRE DE 1998.

APOYO EN TORRE ÓPTIMA

DESCRIPCION: ALUMBRADO, CONTACTOS, TABLERO DE DISTRIBUCION EN PISO 17.

PERIODO: DICIEMBRE DE 1997.

APOYO EN TORRE ARCOS

DESCRIPCION: ALIMENTADORES Y CONTROLES A EQUIPOS DE AIRE ACONDICIONADO, DESDE SOTANO E-2 HASTA PISO 32.
PERIODO: NOVIEMBRE 1997 – ENERO DE 1998.

OFICINAS Y ADUANAS DE LA S. H. C. P.

DESCRIPCION: REMODELACION DE LAS INSTALACIONES ELECTRICAS PARA LA INTRUDUCCION DEL SISTEMA DE DATOS (COMPUTADORAS), EN BASE A CAMBIO DE ALUMBRADO, CONTACTOS REGULADOS, TABLEROS, PLANTAS DE EMERGENCIA, SISTEMA DE TIERRAS FISICAS Y CANALIZACION DEL SISTEMA DE VOY Y DATOS EN LOS SIGUEINETES ADUANAS Y SITIOS: COL. EL RELOJ EN MEXICO D. F., AEROPUERTO BENITO JUAREZ DE LA CIUDAD DE MEXICO, CD. CAMARGO TAMAULIPAS, TAMPICO TAMAULIPAS, VERACRUZ, MORELIA MICHOACAN, SAN LUIS POTOSI SAN LUIS POTOSI.
PERIODO: MARZO 1997 – ABRIL DE 1998.

TORRE ARCOS PISO 27

DESCRIPCION: ALUMBRADO, CONTACTOS (TENSION NORMAL Y REGULADA), TABLEROS DE DISTRIBUCCION, CONTROLES Y CANALIZACIONES PARA SEÑALES DE INFORMACION (TELEFONIA, COMPUTO Y CIRCUITO CERRADO).
PERIODO: NOVIEMBRE DE 1996 – ENERO DE 1997.

CASA HABITACION (PEDREGAL)

DESCRIPCION: ACABADOS DEL ALUMBRADO, CONTACTOS, TABLEROS DE DISTRIBUCIÓN Y SISTEMA DE BOMBAS.
PERIODO: JUNIO – JULIO DE 1996.

APOYO EN TORRE ARCOS

DESCRIPCION: ALIMENTADORES DE SEÑALIZACION PARA VALVULAS SENELOIDES, PARA EL SISTEMA DE RIEGO EN LOS JARDINES DE LA EDIFICACION. CANALIZACION PARA TELEFONIA DE SERVICIO PÚBLICO (TELEFONOS CON TARJETA). ALUMBRADO DE LAS VENTANAS DEL TODO EL COMPLEJO (32 PISOS EN SUS DOS TORRES), DESMANTELAMIENTO DE LA INSTALACION ELECTRICA EN PISO 32, SISTEMA DE TIERRAS FISICAS EN LADO NORTE DEL COMPLEJO ARCOS.
PERIODO: FEBRERO DE 1996 – JULIO DE 1997.

BODEGA DE JUGUETES LEGO

DESCRIPCION: ALUMBRADO, CONTACTOS Y TABLERO DE DISTRIBUCIÓN.
PERIODO: NOVIEMBRE DE 1995 – ENERO DE 1996.

HOSPITAL (COL. DOCTORES)

DESCRIPCION: ALIMENTADORES Y TABLEROS DE DISTRIBUCIÓN PROVISIONALES.

PERIODO: JULIO – AGOSTO DE 1995.

REPETIDORA DE IUSACEL (COACALCO)

DESCRIPCION: ALUMBRADO, CONTACTOS (TENSION NORMAL Y REGULADA), TABLEROS DE DISTRIBUCIÓN, ALIMENTADORES, CONTROL ELECTRICO DEL SISTEMA DE AIRE E HIDRAULICO), SISTEMA DE TIERRA FISICA Y PARARRAYOS PARA UNA ANTENA DE 45 MTS Y CANALIZACIONES DE TELEFONIA, CIRCUITO CERRADO Y VOY Y DATOS.

PERIODO: NOVIEMBRE DE 1994 – MARZO DE 1995.

BLOCKBUSTER (COL. CONDESA)

DESCRIPCION: ALUMBRADO, CONTACTOS (TENSION NORMAL Y REGULADA), TABLEROS DE DISTRIBUCIÓN, ALIMENTADORES, CONTROL ELECTRICO DEL SISTEMA DE AIRE E HIDRAULICO, SISTEMA DE TIERRA FISICA Y CANALIZACIONES DE TELEFONIA, CIRCUITO CERRADO Y VOY Y DATOS.

PERIODO: JUNIO – OCTUBRE DE 1994.

CASA HABITACIÓN (LAS AGUILAS)

DESCRIPCION: ALUMBRADO, CONTACTOS TABLEROS DE DISTRIBUCIÓN, ALIMENTADORES, CONTROL ELECTRICO DE BOMBA, SISTEMA DE TIERRA FISICA, TELEFONIA, ANTENA E INTERFON.

PERIODO: MAYO – JULIO DE 1993.

SUCURSALES DE BANCA CONFIA

DESCRIPCION: ALUMBRADO, CONTACTOS (TENSION NORMAL Y REGULADA), TABLEROS DE DISTRIBUCION Y GENERALES, ALIMENTADORES, CONTROL ELECTRICO Y CANALIZACION DEL SISTEMA DE VOZ Y DATOS. EN NUEVA SUCURSAL UBICADAS EN PRESIDENTE MASARIK (POLANCO).

RESTRUCTURACION DEL SISTEMA DE CABLEADO DE COMUNICACIÓN INTERNA (SISTEMA DE CÓMPUTO, TELEFONIA, ETC). REABILITACION DE LA INSTALACION ELECTRICA EN CONTACTOS (TENSION NORMAL Y REGULADA (CON SISTEMAS DE TIERRAS, ALIMENTADORES Y TABLEROS ADECUADOS) EN LAS SIGUIENTES SUCURSALES:

- Sucursal Pedregal (México, D.F.).
- Sucursal Tecamachalco (México, D.F.).
- Sucursal Bosques de las Lomas (México, D.F.).
- Sucursal Riviera (México, D.F.).
- Sucursal Insurgentes Sur (México, D.F.).
- Sucursal Plaza Manzana (México, D.F.).
- Sucursal Cuatro Caminos (México, D.F.).
- Sucursal Cuernavaca (Regional, Matriz, Cuernavaca Morelos).
- Sucursal Chipitlan (Cuernavaca, Morelos).
- Sucursal Plaza Corporativa (Cuernavaca, Morelos).
- Sucursal Puente de Ixtla (Morelos).

- Sucursal Tetecala (Morelos).
- Sucursal Plan de Ayala (Morelos).
- Sucursal Zacatepec (Morelos).
- Sucursal Jojutla (Morelos).
- Sucursal Cuautla (Morelos).
- Sucursal Puebla (Regional, Matriz, Puebla, Puebla).
- Sucursal Serdán (Puebla, Puebla).
- Sucursal Chipilo (Puebla).
- Sucursal Esmeralda (Puebla).
- Sucursal Jalapa (Veracruz).
- Sucursal Córdoba (Veracruz).

PERIODO: DICIEMBRE DE 1992 – ABRIL DE 1994.

SUCURSAL DE BANPAIS (CENTRAL DE ABASTOS DEL DF)

DESCRIPCION: ALUMBRADO, CONTACTOS (TENSION NORMAL Y REGULADA), TABLEROS DE DISTRIBUCIÓN, ALIMENTADORES, CONTROL Y CONEXIÓN DEL AIRE ACONDICIONADO, SISTEMA DE TIERRA FISICA Y CANALIZACIONES DE TELEFONIA, CIRCUITO CERRADO Y VOY Y DATOS.

PERIODO: JUNIO – OCTUBRE DE 1992.

ALBUM FOTOGRAFICO



SUMINISTRO, COLOCACIÓN Y CONEXIÓN DE EQUIPO HIDRONEUMÁTICO



CANALIZACIÓN PARA ALUMBRADO



CANALIZACIÓN PARA ALIMENTADORES DE CIRCUITOS DERIVADOS



CANALIZACIÓN PARA CONTACTOS (TENSIÓN NORMAL Y REGULADA)



SOPORTES EN CANALIZACIONES



SUMINISTRO, COLOCACIÓN Y CONEXIÓN DE PLANTAS DE EMERGENCIA

GABA INSTALACIONES ELÉCTRICAS



SUMINISTRO, COLOCACIÓN Y CONEXIÓN DE GABINETES DE SUBESTACIÓN ELÉCTRICA



SUMINISTRO Y COLOCACIÓN DE EQUIPO DE SEGURIDAD



SUMINISTRO, COLOCACIÓN Y CONEXIÓN DE LUMINARIAS ESPECIALES



CONEXIÓN DE EQUIPOS DE AIRE ACONDICIONADO

GABA INSTALACIONES ELÉCTRICAS



INSTALACIÓN EN PISO FALSO



INSTALACIONES PARA CLINICAS Y HOSPITALES

GABA INSTALACIONES ELÉCTRICAS



SUMINISTRO, COLOCACIÓN Y CONEXIÓN DE EQUIPOS PARA CLINICAS Y HOSPITALES



INSTALACIONES EN FALSO PLAFOND



MANIOBRAS EB EQUIPOS PARA SUBESTACIÓN ELÉCTRICA



CONEXIÓN DE EQUIPOS HIDRONEUMÁTICOS



INSTALACIÓN DE ALUMBRADO



CAMBIO EN TABLEROS DE DISTRIBUCIÓN



CANALIZACIÓN PARA EL CAMBIO DE ACOMETIDA ELÉCTRICA



SUMINISTRO E INSTALACIÓN DE SOPORTE PARA CABLES DE MALLA ELECTROSOLDADA (CHAROFIL)

GABA INSTALACIONES ELÉCTRICAS



INSTALACIÓN EN MUROS FALSOS



SUMINISTRO, INSTALACIÓN Y CONEXIÓN DE EXTRACTORES DE AIRE



SUMINISTRO, INSTALACIÓN Y CONEXIÓN DE TABLEROS DE DISTRIBUCIÓN TIPO NQOD



CAMBIO Y ADAPTACIÓN DE INTERRUPTORES PRINCIPALES



CAMBIO Y ADAPTACIÓN DE INTERRUPTORES PRINCIPALES



ALIMENTADORES PRINCIPALES



SUMINISTRO E INSTALACIÓN DE SOPORTE PARA CABLES DE ALUMINIO (CHAROLA)



SISTEMA DE TIERRA FÍSICA EN SUBESTACIÓN ELÉCTRICA



INSTALACIÓN Y CONEXIÓN PARA EQUIPOS DE AIRE ACONDICIONADO



SUMINISTRO Y CONEXIÓN DE EQUIPOS REGULADORES Y DE RESPALDO DE ENERGÍA ELÉCTRICA



ARREGLO DE EQUIPOS ELECTRICOS CON DUCTO CUADRADO



SISTEMA DE TIERRAS FISICAS CON CONEXIONES CADWELD



SISTEMA DE TIERRAS FÍSICAS EN CONEXIÓN DELTA

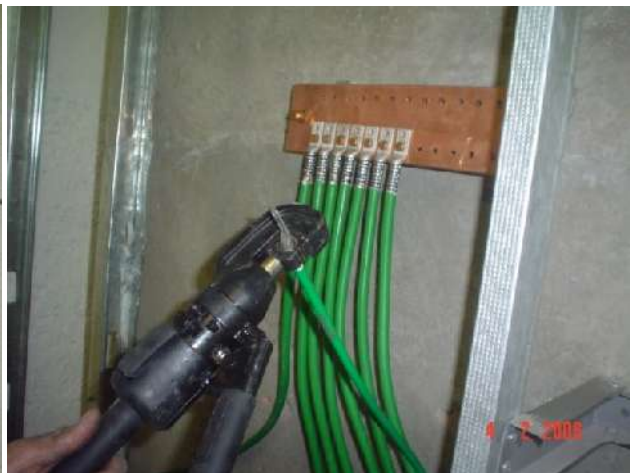

SISTEMA DE TIERRAS FÍSICAS PARA EQUIPOS DE TELECOMUNICACIONES



SISTEMA DE TIERRAS FISICAS PARA EQUIPOS DE TELECOMUNICACIONES



SUMINISTRO Y COLOCACIÓN DE CANALETA DE ALUMINIO

GABA INSTALACIONES ELÉCTRICAS



INSTALACIÓN EN PISO FALSO



QUIMICOS EN SISTEMA DE TIERRAS FÍSICAS



ARREGLO DE EQUIPOS DE DISTRIBUCIÓN DE ENERGÍA ELÉCTRICA



SUMINISTRO, INSTALACIÓN Y CONEXIÓN DE LUMINARIAS PARA ALBERCA

GABA INSTALACIONES ELÉCTRICAS



ALUMBRADO PARA NAVES INDUSTRIALES



CANALIZACIÓN Y CABLEADO DE ALUMBRADO

GABA INSTALACIONES ELÉCTRICAS



SUMINISTRO, COLOCACIÓN Y CONEXIÓN DE TABLERO DE DISTRIBUCIÓN TIPO I-LINE



CONEXIÓN DE PUESTOS PARA MANIOBRAS SIN CORTE DE ENERGÍA ELÉCTRICA



ADAPTACIÓN DE INTERRUPTOR DERIVADO SIN CORTE DE ENERGÍA ELÉCTRICA



ADAPTACIÓN DE INTERRUPTOR DERIVADO SIN CORTE DE ENERGÍA ELÉCTRICA



ADAPTACIÓN DE INTERRUPTOR DERIVADO SIN CORTE DE ENERGÍA ELÉCTRICA

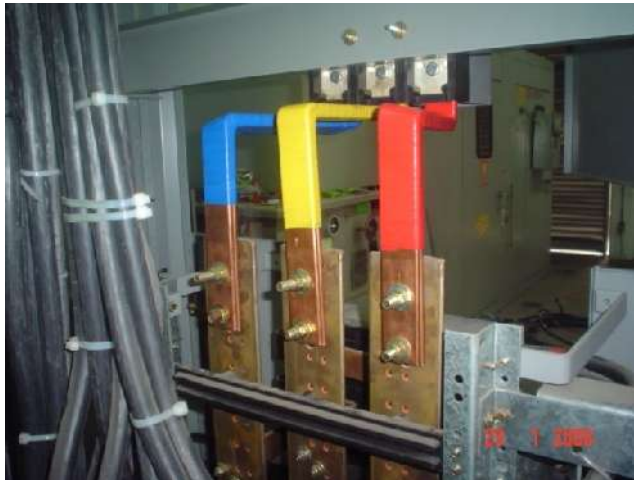

ADAPTACIÓN DE INTERRUPTOR DERIVADO SIN CORTE DE ENERGÍA ELÉCTRICA



ADAPTACIÓN DE INTERRUPTOR DERIVADO SIN CORTE DE ENERGÍA ELÉCTRICA



INSTALACIÓN ELÉCTRICA EN LOSA ARMADA